

Qu'est-ce que c'est ?

L'Unité Mobile "*Femmes Victimes*" permet la prise en charge des femmes victimes de violences lors de permanences organisées toutes les semaines sur le territoire Béarn & Soule.

Ce dispositif est financé par l'Agence Régionale de Santé (ARS) Nouvelle-Aquitaine.

ENGAGEMENT QUOTIDIEN

Le Centre Hospitalier de Pau, à travers la pleine implication de ses équipes, mène **une politique forte et engagée** en matière de lutte contre les violences faites aux femmes.

3 9 19
 **3919**



CENTRE HOSPITALIER DE PAU

Établissement support du Groupement Hospitalier de Territoire Béarn et Soule

Prise de rendez-vous

Du lundi au vendredi
de 13h30 à 15h30

 05 59 82 54 19

Responsables

* Dr. Jean HIQUET
Médecin légiste

* Mme Marie-Pierre LAURENT
Cadre de santé

Pour en savoir plus,
rendez-vous sur notre site internet
www.ch-pau.fr

CENTRE HOSPITALIER DE PAU
Établissement support du Groupement Hospitalier de Territoire Béarn et Soule



Unité Mobile

Femmes Victimes

 Permanences assurées
sur le territoire Béarn & Soule

 05 59 82 54 19

Qui est concerné ?

L'Unité Mobile s'adresse à **toutes les femmes** victimes de :

- * **violences conjugales** et **intrafamiliales**;
- * **violences sexuelles** (viols, agression sexuelle) ou d'**inceste**;
- * violences dans le cadre de l'**environnement de travail**;
- * **violences psychologiques** et de **harcèlement**;
- * **violences transphobes**;
- * **mutilations sexuelles**.

INFORMATION

Les consultations de l'Unité Mobile sont **gratuites** et **confidentielles**.

Nos professionnels sont **tenus au secret professionnel**.

Nos missions

Définir un parcours de soin personnalisé

* **Effectuer une première évaluation** de la patiente, reçue sur l'un des quatre sites répartis sur le territoire Béarn & Soule.

La patiente sera accueillie par un binôme composé d'une **infirmière spécialisée en victimologie** et d'une **assistante sociale**.

* En fonction du besoin identifié, **établir un lien avec des acteurs relais du territoire** - institutionnels ou associatifs.

Former les acteurs locaux

au **dépistage**, à la **prise en charge** et à l'**orientation** des femmes victimes de violences.

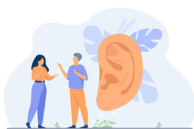

ÉCOUTE



SOUTIEN



ORIENTATION



FORMATION

Lieux de permanence



L'Unité Mobile "Femmes Victimes" se déplace :

- * A la **CPAM de Pau** tous les **mercredis après-midis**
- * à la **Maison de Santé de Garlin** tous les **jeudis matins**
- * au **Centre Hospitalier d'Orthez** un **vendredi sur deux (semaine impaire)**
- * à la **Communauté Professionnelle Territoriale de Santé (CPTS) de Mauléon-Licharre** un **vendredi sur deux (semaine paire)**